

Anlage 1: Lageplan mit Geltungsbereich

Bauleitplanung der Stadt Neu-Anspach

Bebauungsplan „Gewerbegebiet Am Kellerborn, 1. Bauabschnitt“, 3. Änderung

hier: Räumlicher Geltungsbereich



genordnet, ohne Maßstab

hier: Räumlicher Geltungsbereich

genordnet, ohne Maßstab

Anlage 3: Planung des An- und Umbaus – Verwaltungsgebäude Adam Hall

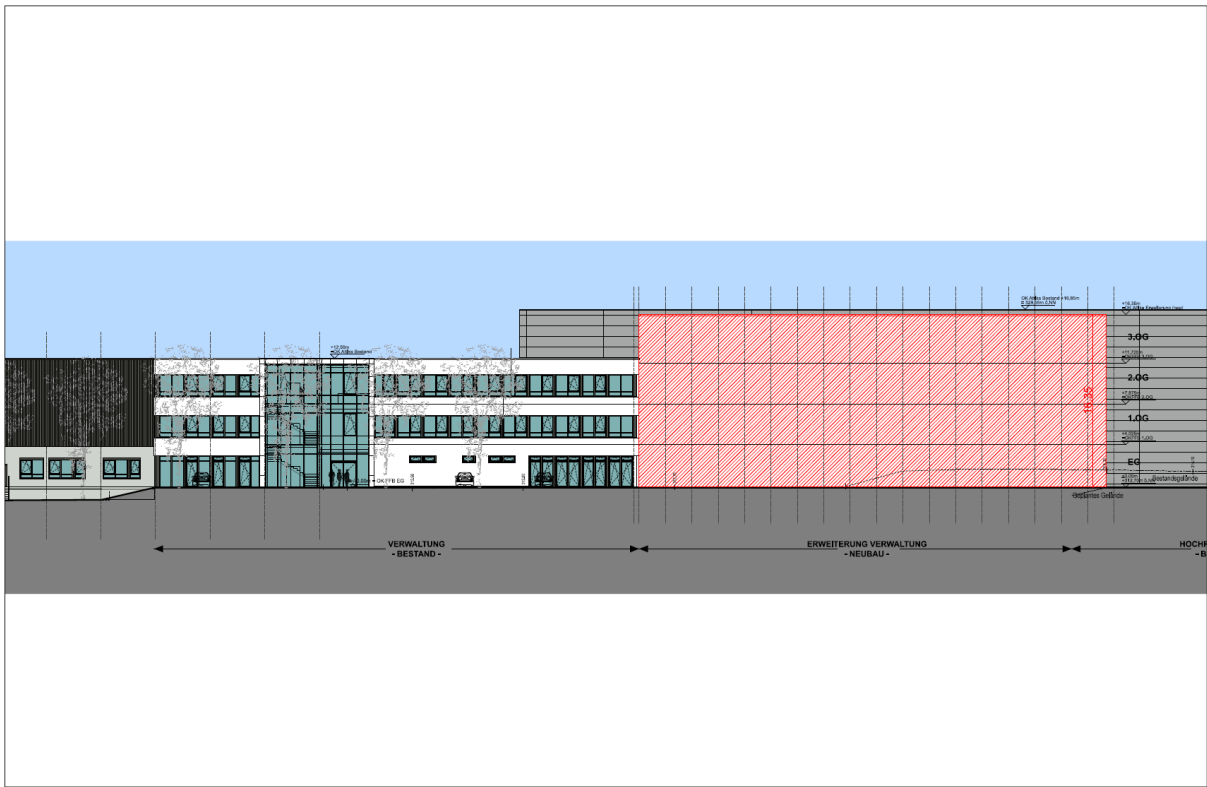

Ansicht

Projekt: 2023-783-06 Maßstab: 1:200
Datum: 12.09.2024 Datum:

Erweiterung Verwaltung

Daimlerstraße 9 in 61267 Neu-Anspach
Gemarkung Anspach, Flur 48, Flst. 119/1, 120

Bauherr
Adam Hall GmbH
Adam-Hall-Straße 1
61267 Neu-Anspach



Neukirchner Straße 2a
65610 Hünstetten
Tel. 06126 - 953 66-0
Mail: info@architekten-mp.de

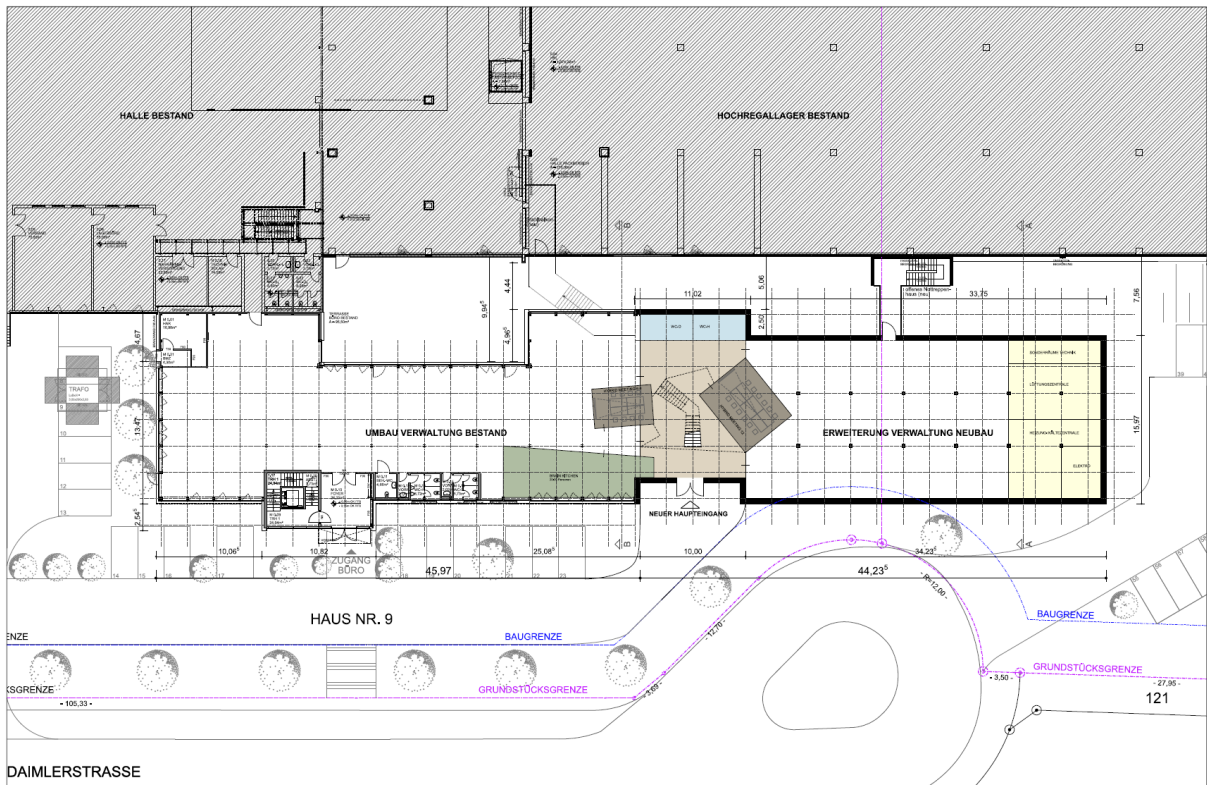

Grundriss EG

Projekt: 2023-783-06 Maßstab: 1:200
Datum: 12.09.2024 Datum:

Erweiterung Verwaltung

Daimlerstraße 9 in 61267 Neu-Anspach
Gemarkung Anspach, Flur 48, Flst. 119/1, 120

Bauherr
Adam Hall GmbH
Adam-Hall-Straße 1
61267 Neu-Anspach



Neukirchner Straße 2a
65610 Hünstetten
Tel. 06126 - 953 66-0
Mail: info@architekten-mp.de



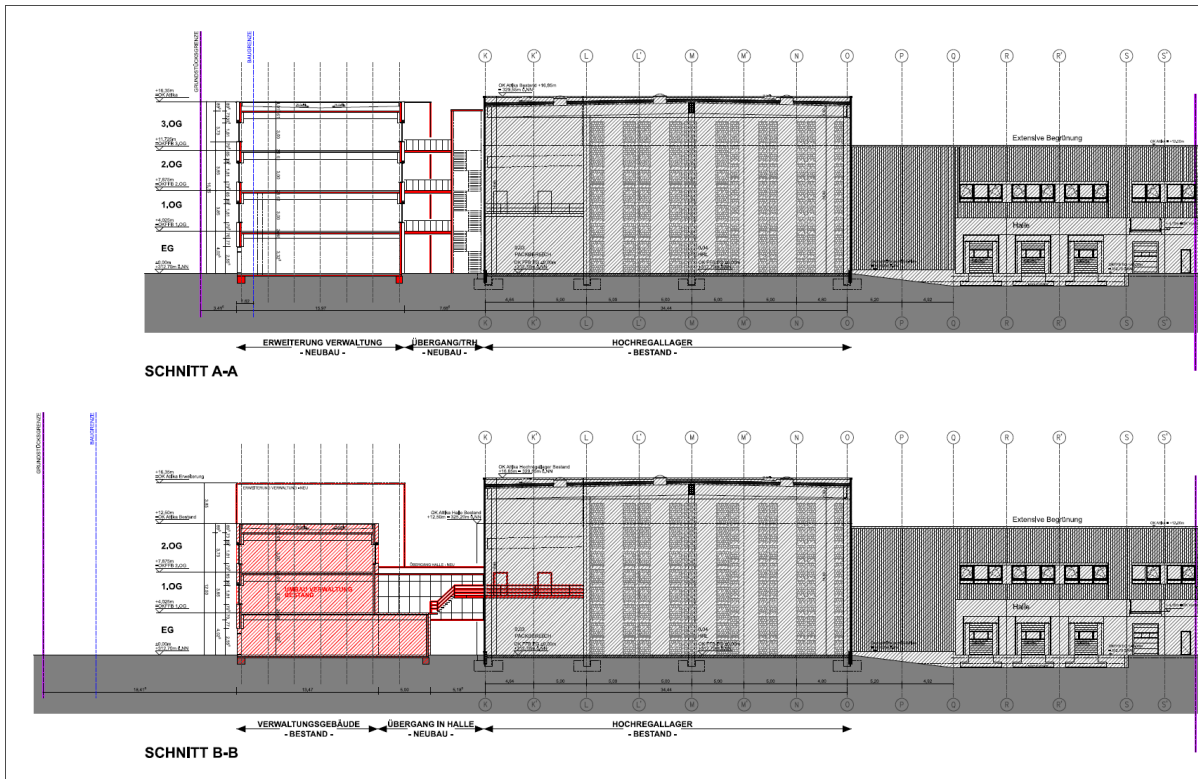

Schnitte

Projekt: 2023-783-06 Maßstab: 1:200
Datum: 12.09.2024 Datum:

Erweiterung Verwaltung

Dahlmstraße 9 in 61267 Neu-Anspach
Gemarkung Anspach, Flur 48, Flst. 119/1, 120

Bauherr
Adam Hall GmbH
Adam-Hall-Straße 1
61267 Neu-Anspach



Neukirchner Straße 2a
65510 Mönsheim
Tel. 06126 - 953 66-0
Mail: info@architekten-mp.de

